

MANUAL PENGGUNA PENDAFTARAN BARU DIRECTORY OF ACADEMIC PROFILES

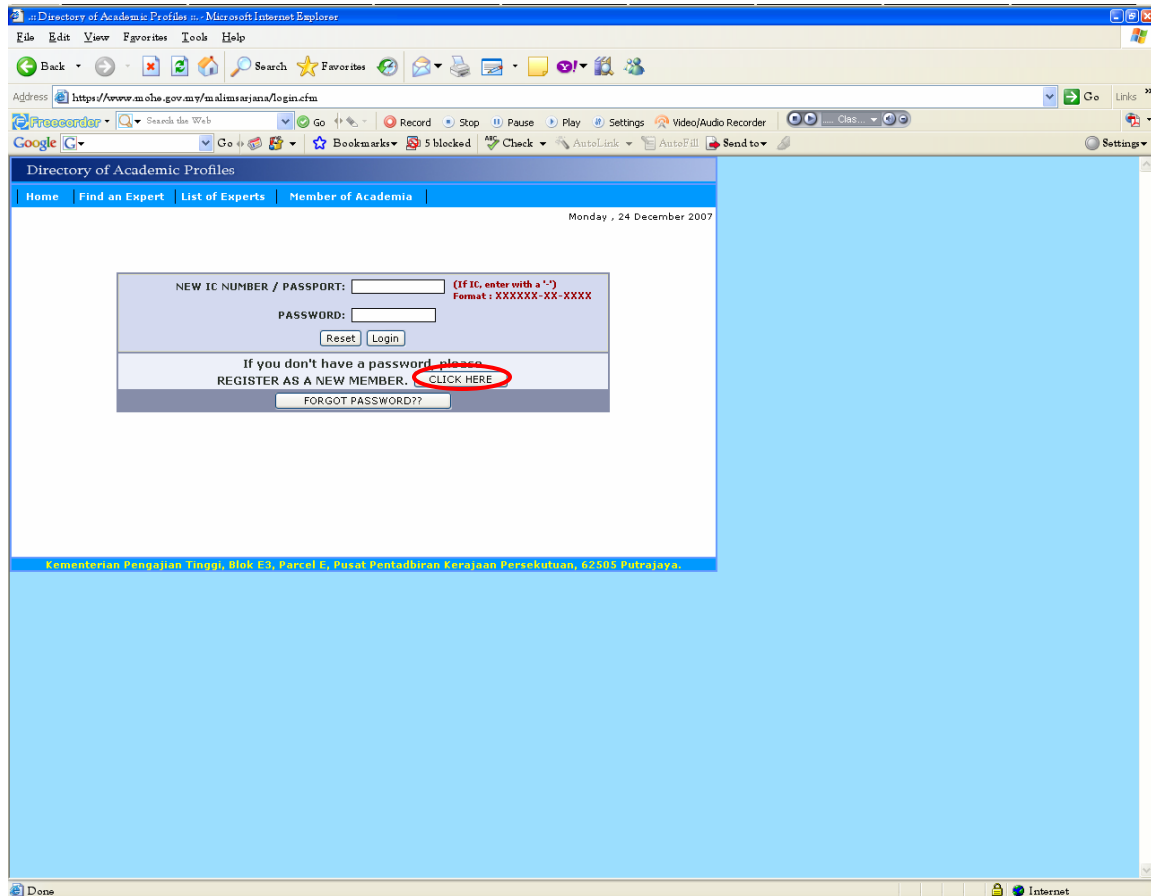

1. Selepas klik pada butang *REGISTER AS A NEW MEMBER*. Antaramuka seperti di bawah akan dipaparkan.

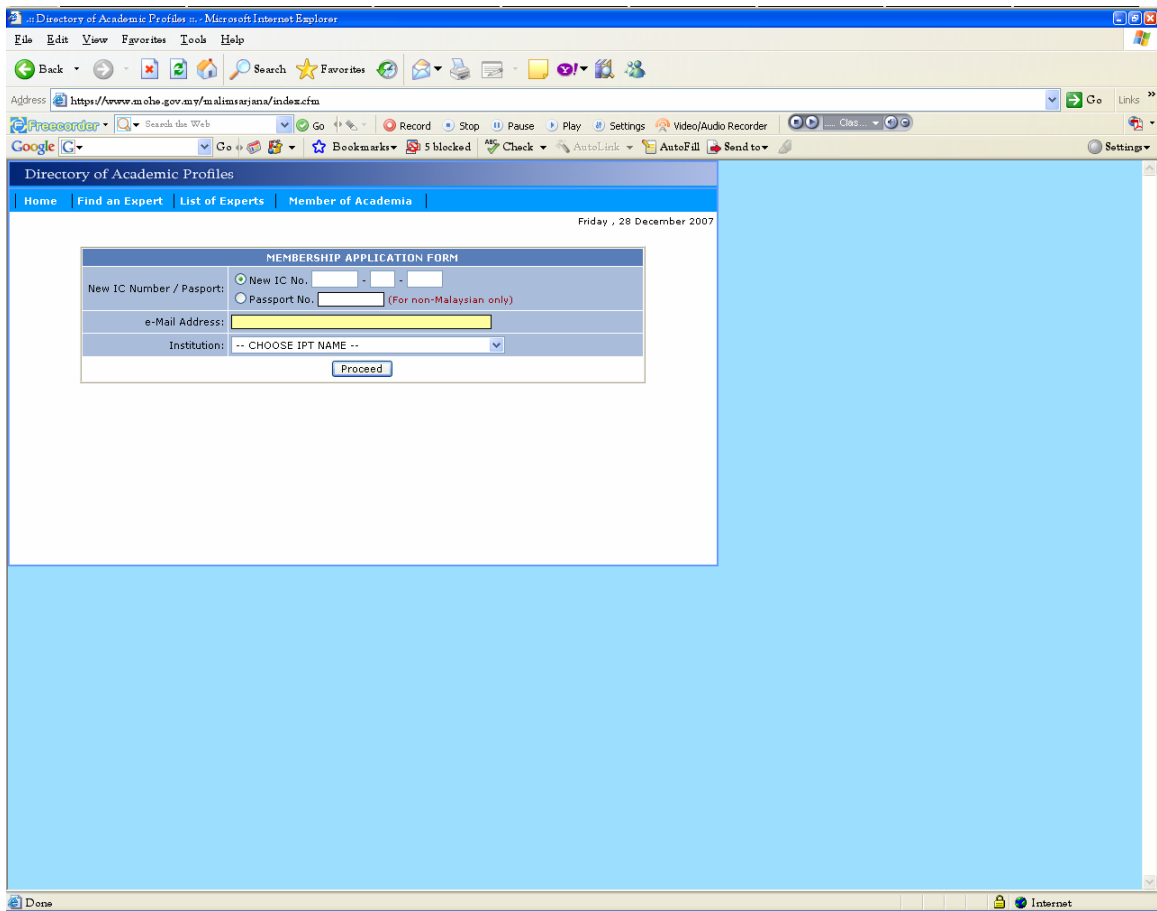

2. Penuhi maklumat di dalam *Membership Application Form* seperti paparan di atas.
3. Klik butang *Proceed*. Antaramuka seperti di bawah akan dipaparkan.

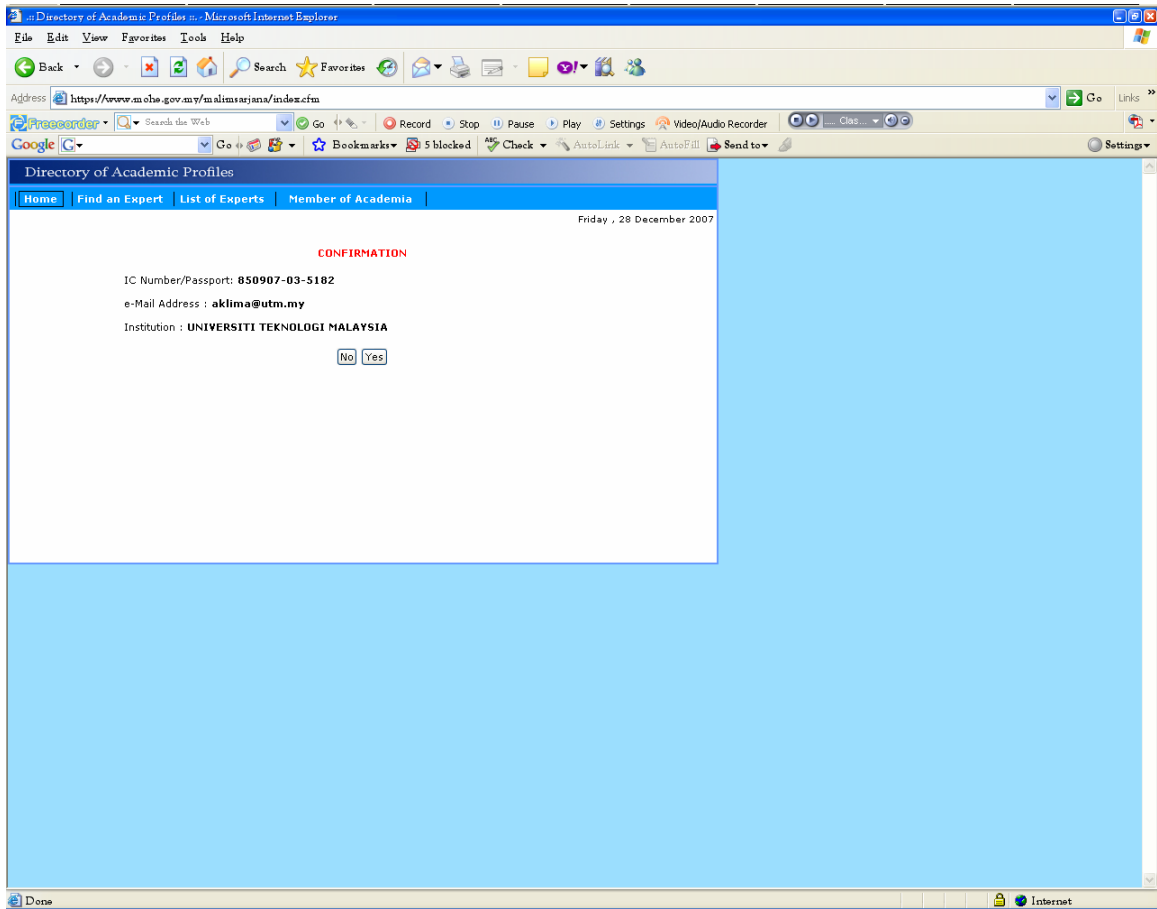

4. Sahkan maklumat yang telah diisi dengan klik butang *Yes*. Antaramuka seperti di bawah akan dipaparkan.

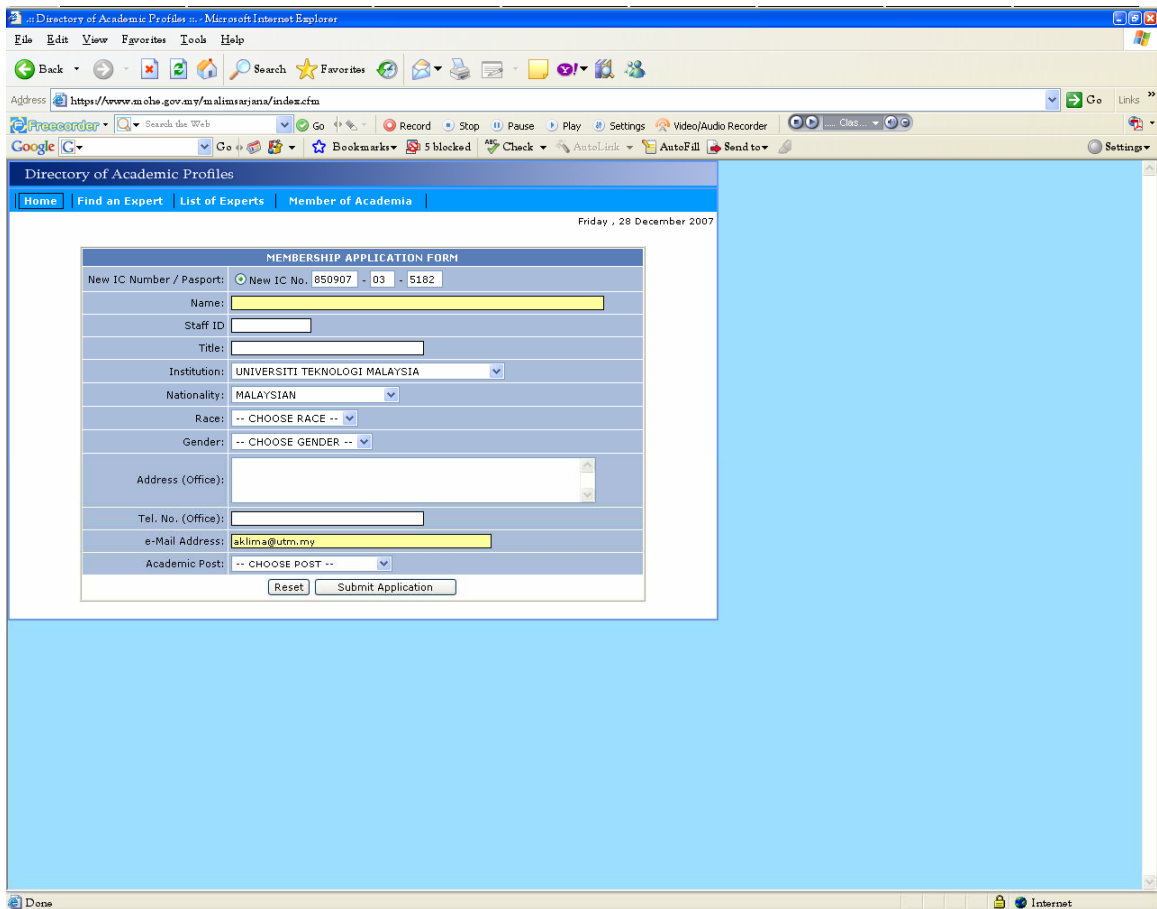

5. Penuhkan **semua** maklumat di dalam *Membership Application Form* seperti paparan di atas.
6. Klik butang *Submit Application*. Antaramuka seperti di bawah akan dipaparkan.

p/s : Anda boleh memadam dan mengubah maklumat dengan klik butang *Reset*.

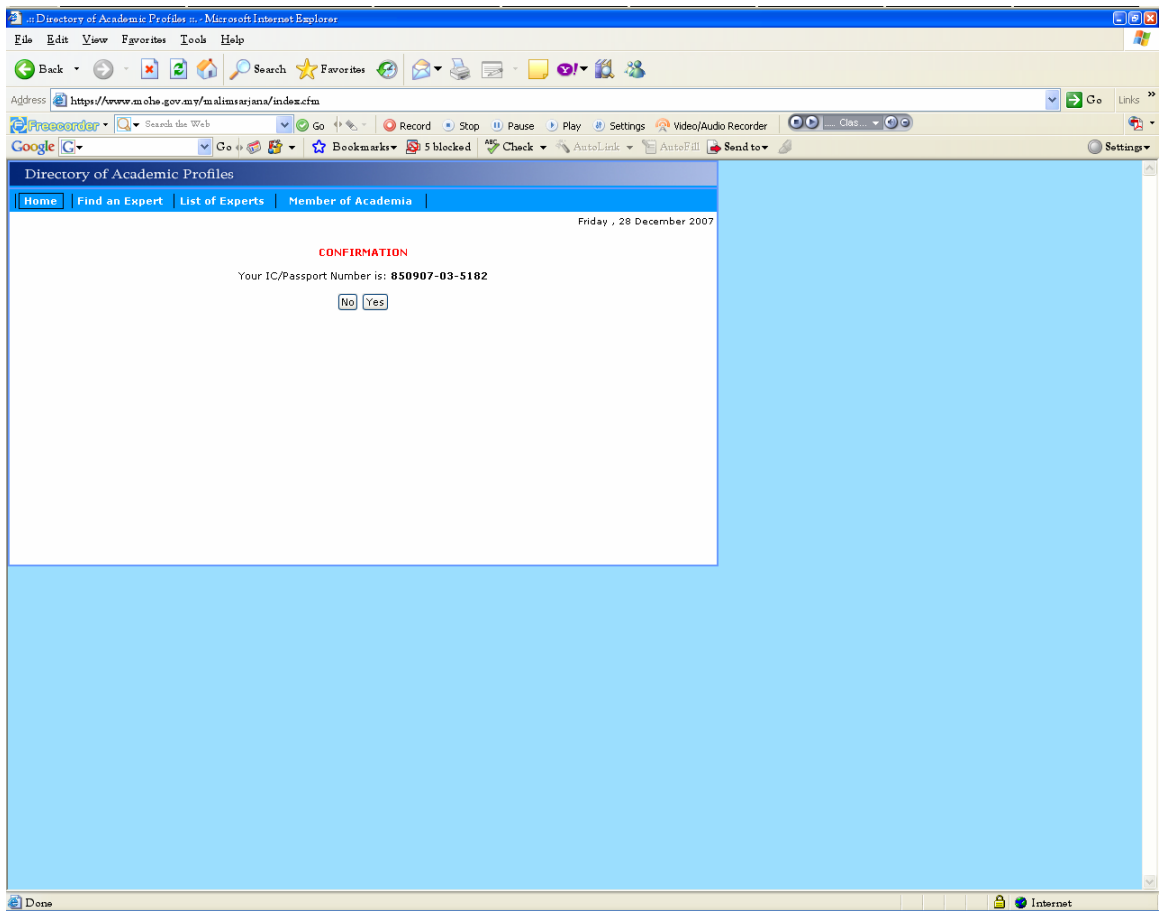

7. Sahkan Nombor Kad Pengenalan dengan klik butang *Yes*. Antaramuka seperti di bawah akan dipaparkan.

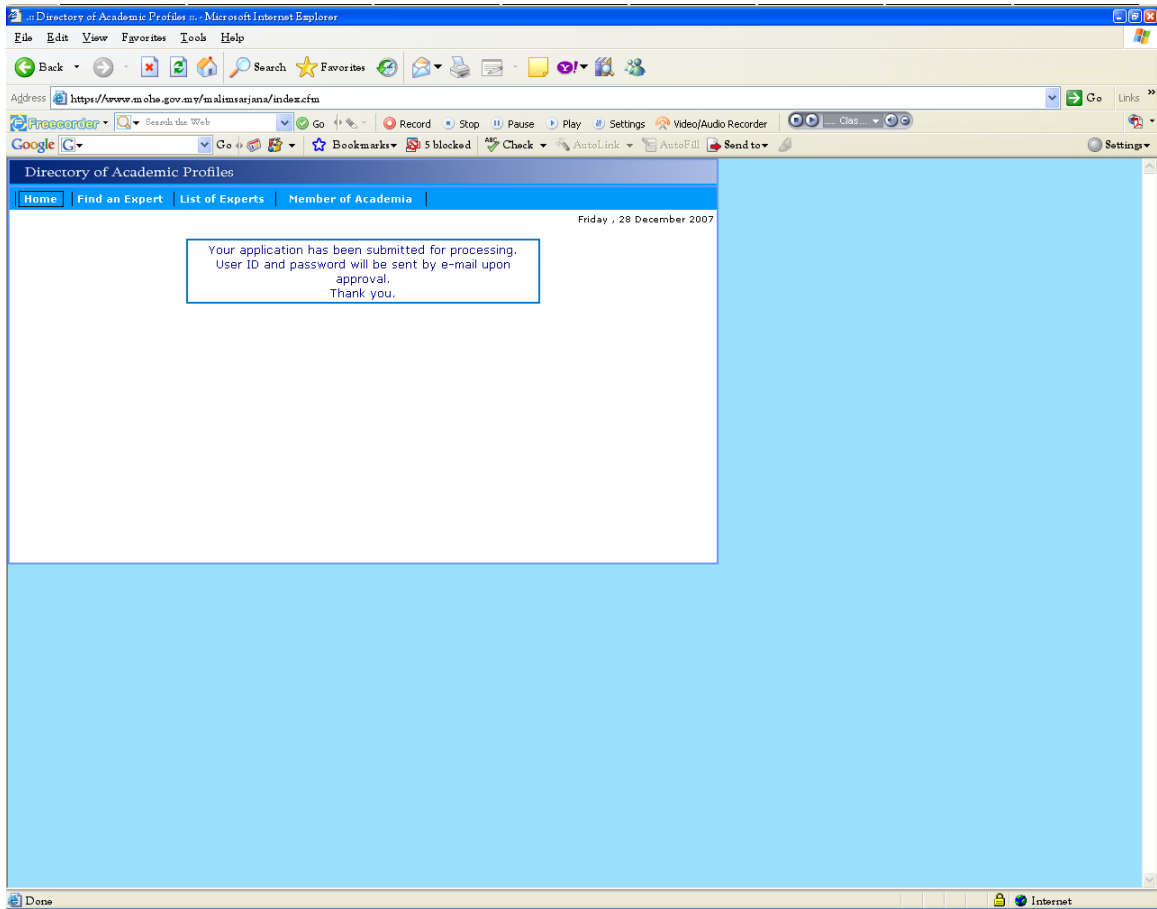

7. Anda akan menerima emel yang mengandungi *Password* untuk *Login* masuk ke website dalam masa terdekat.

8. Selain daripada cara seperti yang ditunjukkan oleh manual di atas. Anda juga boleh terus menghantar emel kepada pihak *Administrator website* untuk mendapatkan Password.

9. Maklumat yang perlu diberikan ialah :

- i. IC Number*
- ii. Name*
- iii. Staff ID*
- iv. Title*
- v. Institution*
- vi. Nationality*
- vii. Race*
- viii. Gender*
- ix. Address (Office)*
- x. No. Tel (Office)*
- xi. Email*
- xii. Academic Post*

10. Hantar ke alamat emel : expertadmin@mohe.gov.my

11. Anda akan menerima emel yang mengandungi *Password* untuk *Login* masuk ke website dalam masa terdekat.